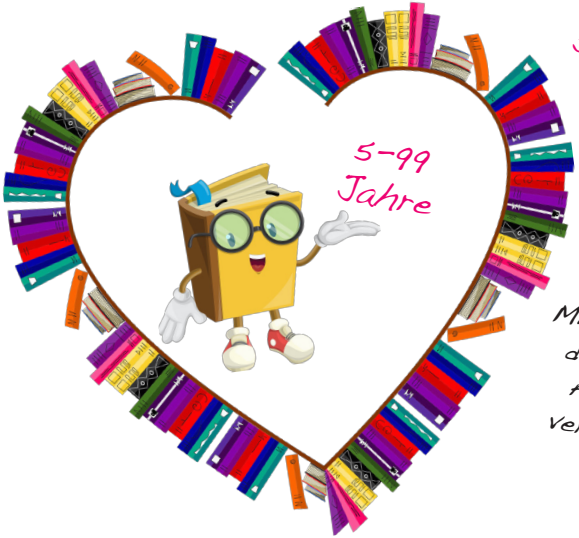


# Die KAB liest vor – schalt dich dazu, hör mit!

## „Du spinnst wohl!"

Eine außergewöhnliche Adventsgeschichte von Kai Pannen

Mit Essen spricht man nicht, findet die grummelige Spinne Karl-Heinz. Aber die zum Weihnachtsbraten verschnürte Fliege Bisy gibt nicht auf...

Das brauchst du: Entweder ein Smartphone, ein Tablet oder ein Laptop. Bei der Einrichtung der kostenlosen Software Zoom helfen wir dir vorab gern.
Meld dich an unter kerstin.buerling@kab-aachen.de oder ruf an: 0241-400180!

Termine: 9. / 11. / 16. / 18. und 21. Dezember
jeweils von 17:30 - 18: 30 Uhr per Zoom

KAB-Lesereihe
im Advent

KATHOLISCHE ARBEITNEHMER-BEWEGUNG